

Farvel til en tilfældig stil - og velkommen til personlighed og farver! Læserne fik endelig en stue, der afspejler deres kreative familie.



Vil du også have hjælp til et nyt rum? Se, hvordan du kan få besøg af en af BO BEDREs eksperter på bobedre.dk/mitnyerum.

Inden forvandlingen bestod stuen af et par 15 år gamle, orange sofaer og tilfældige møbler, som læserne havde fået forærende af familie og venner i løbet af årene. Her var ingen rød tråd, og husets fine og særegne træk fik ikke rigtig lov til at komme til udtryk.

Nem at rydde op i og med plads til at se tv, læse og høre musik - og så noget interessant at kigge på, både af møbler og på væggene! Det ønskede familien Madsen på Amager sig af deres stue. Se, hvordan de fik det hele.

“Vi har pludseligt fået vores dejlige billeder op og sat sammen på en måde, vi aldrig havde drømt om. Og den grønne dør er virkelig kommet til sin ret.”

FØR

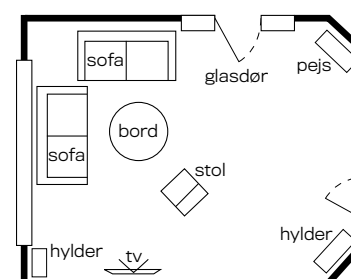

EFTER

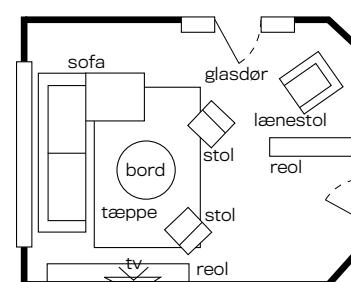

Hele stuen bliver nu udnyttet, efter at den store marmorpejs, som familien aldrig brugte, er blevet sløjftet og har givet plads til et hyggeligt læsehjørne.

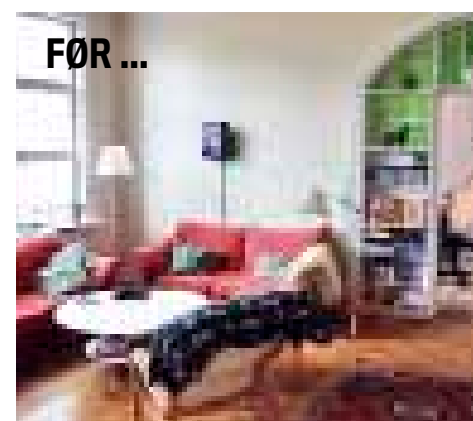

FØR ...



OM MIT NYE RUM

Månedens læsere Tina og Jeppe Madsen

HVORFOR SKREV I TIL BO BEDRE?

- Vi havde ikke på noget tidspunkt fået vores stue til at fungere. Alle vores møbler var nogle, vi havde arvet og fået foræret, og vi kunne heller ikke se mulighederne i rummet pga. de mange døre, vinduer osv. Og så havde vi nok brug for en tidsplan for at få planerne ført ud i livet - ellers kan vi godt trække vores projekter i langdrag ...

HVAD ØNSKEDE I JER I STEDET?

- Mere lys og en bedre udnyttelse af stuen. Vi brugte faktisk kun sofahjørnet, resten var blot gennemgang. Dernæst ville vi gerne have et godt læsehjørne, hvor der var plads til ro og fordybelse.

HVAD ER I MEST TILFREDSE MED?

- At den gamle pejs kom væk, og at stuen er møbleret, så hele rummet nu bliver brugt og ser så skønt ud. Vi har pludselig fået vores dejlige billeder op og sat sammen på en måde, vi aldrig havde drømt om. Og den grønne dør er virkelig kommet til sin ret.

HVAD HAR OVERRASKET JER MEST VED FORVANDLINGEN?

- Det er den orange farve sat sammen med den grønne ... det havde vi aldrig fundet på selv! Men det er så flot og hyggeligt. Vi er også vilde med tæpperne, der ligger ind over hinanden og samler stuen.

LØS BOHEMESTIL I DEN NYE STUE

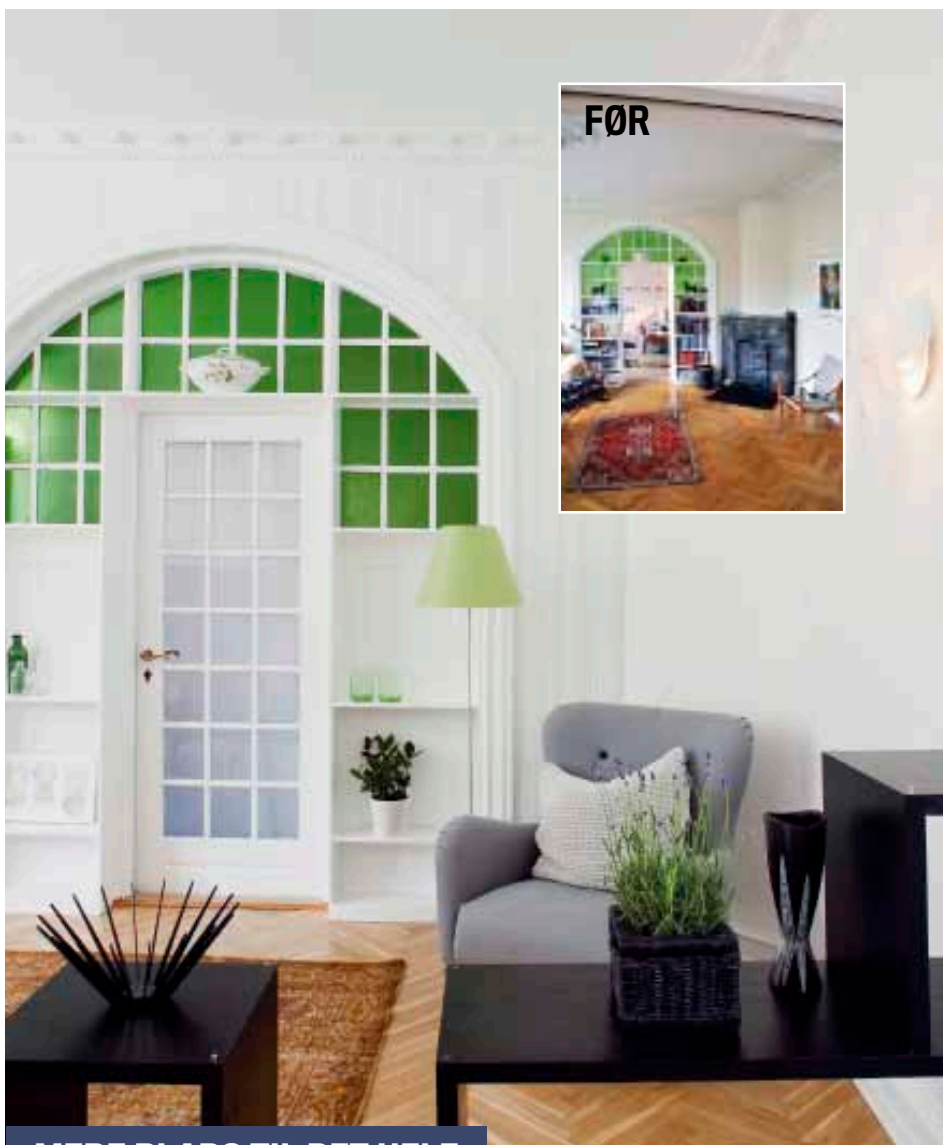

MERE PLADS TIL DET HELE

Vi hører det rigtig tit – efter at have brugt alt krudtet på de store renoveringer af køkken og bad, går indretningen af stuen i stå ... Også hos denne måneds læsere. Men efter otte år i murerestervillaen på Amager var familien på fire mere end klar til at tage fat på deres stue. Den var blandt andet præget af en stor, markant marmorpejs i hjørnet, som aldrig var i brug. Så for at få mere ud af rummet besluttede familien at

sløjfe den og i stedet give plads til et hyggeligt læsehjørne i tilpas afstand fra fjernsynet. En oprydning på hylderne omkring fløjddøren har lettet og fremhævet den, og glassets grønne nuance er ført videre som del af et nyt, kreativt farvetema. Nye møbler er flyttet ind, og i kombination med familiens arvestykker, billeder, personlige nips, musik og andet giver de nu stuen lige præcis den farverige stil, familien gik og ønskede sig.



Marina Lykkesteen

er indretningsarkitekt og en af de faste eksperter, vi sender ud til læserne. Hun indretter hjem og miljøer for private og virksomheder. Se mere på indret.nu.

“Mine kodeord har været afslapning og charme. Stuen er blevet indrettet således, at der nu er gode muligheder for, at familien kan bruge hele rummet samtidig, men med forskellige aktiviteter. Jeg ville også gerne skabe en afslappet bohemestemning, der ikke kræver, at man skal gå og rydde op, rette af og ordne hele tiden. Det skal afspejle husets beboere. Og så er det fine dørparti i øvrigt endelig kommet til sin ret.”

Shopping:

TAG ET SKRIDT MOD SAMME STIL



1

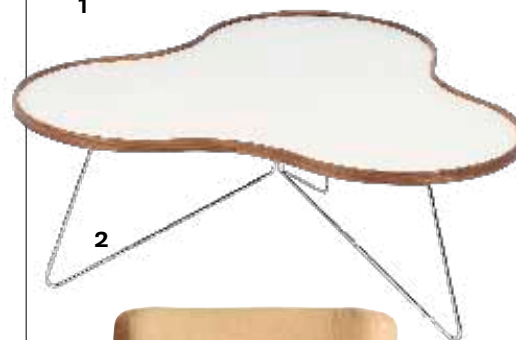

2



3

1. Løse tæpper kan være lige det, der skal til, for at holde sammen på en indretning. I denne forvandling er de orientalskinspirerede lag på lag-tæpper med til at give kant til husets klassiske sildebensparket og funkisstil. Er du også til brændte nuancer og kelim, så er dette patchwork-eksemplar af sammensyede kelimstykker et moderne bud på et "ægte tæppe". 170 x 240 cm, 6999 kr., Ilva.

2. Et organisk sofabord på lette ben danner flot kontrast til en tung og firkantet sofamodel og giver den nødvendige luft omkring det tunge siddemøbel. Her er det bordet Flower, designet af Christine Schwartzer, i hvid laminat med valnøddkant. Fås i to størrelser, her h 46 cm, diam. 114 cm, 7413 kr., Swedese.

3. Den gode lænestol ... enhver stue bør have én, og i denne forvandling landede den i det gamle pejsehjørne, hvor der nu er indrettet en hyggelig læsekrog. Aftageligt, vaskbart betræk er en god ide, som på denne lænestol, Rimini, fra Marac, der også fås med hjul foran og håndtag i ryggen, så du nemt kan rykke den rundt i stuen. 12.800 kr., Espe Møbler.



BRUG HELE RUMMET

Rigtig mange af os har en tendens til at placere alle møblerne op ad væggene, så de ikke tager af gulvpladsen. Selvfølgelig skal man tage hensyn til ganglinjer og døre, men ofte skabes der ikke mindre plads, når vi bygger ud i rummet - det bliver bare anderledes - og ofte også mere spændende. Stuens nye, lette reoler er oplagte som rumdelere og smukke at se på, hvad enten man sidder i

det nye læsehjørne eller i sofaen. Samtidig giver de plads til bøger og nips, der hygger, men som før tyngede på hylderne omkring stuens karakteristiske dørparti. Hele sofaarrangementet har også fået en mere central placering under vinduet og er rykket længere ud i stuen, men bliver holdt sammen af de løse tæpper, der samtidig fører stuens farveholdning af orange og grøn videre.

PRISER OG FAKTA

Maling, træværk, Interior High Finish 50, 0,75 l, 259 kr., vægmaling, Flutex 10, hvid, 5 l, 599 kr., loftsmaling, Flutex 2S, hvid, 759 kr., **tapet**, Personal Stripes, 373006, 499 kr. pr. rulle, alt fra Flügger. **Lænestol**, Festival, polstret med Allia-tekstil, 14.498 kr., Designers Guild. **Sofa**, Sepia, 2½-pers. med chaiselong, polstret med Charisma-tekstil i mørk blå, l 285 x d 96 x sh 40 cm, 19.999 kr., Bolia. **Glasstager på sofa bord**, h 15 cm, 299 kr. pr. stk., By Nord. **Orange pendel**, Fly, diam. 52 cm, 1400 kr., Kartell. **Væglampe**, BL 10 Wall i sort og krom, 3995 kr., Bestlite. **Lampe på væg** ved læsehjørnet, Big Bang i hvid plast, 3445 kr., Foscarini. **Reol/rumdelere**, Add-on, består af tre forskellige moduler, 2 x M1: 36 x 36 x 36 cm, 1360 kr., 2 x M2: 36 x 36 x 69 cm, 1780 kr., 1 x M3: 36 x 36 x 102 cm, 2140 kr., Addinterior, 1000 Chairs. **Gulvtæpper**, gul/turkis, TRASH, 205 x 300 cm, 15.375 kr., orange, TRASH, 63 x 285 cm, 4488 kr., brunt, TRASH, 168 x 283 cm, 11.886 kr., alle fra Massimo. **Rullegardiner**, individuelt tilpasset vinduet, i alt 4361 kr., Sega. **Tv-bord**, Dallas, i hvid mdf, 2637 kr., Ilva. **Pude**, 40 x 40, betrukket med Soul/Spirit/Fire-stof, 595 kr., Kvadrat. **Frugtskål**, Rays, sort metal, 799 kr., Morfo. **Filtpude**, 40 x 60 cm, 599 kr., Hay. **Pølle i grøn/koral strik**, Knitted Cylinder, 44 x 16 cm, 499 kr., Ferm Living. **Grøn bokspuf**, 46 x 46 x 41 cm, 1349 kr., Raun. **Pude med dyremotiv**, 60 x 60 cm, 799 kr., by Nord. **Plaid**, Leandro i orange, 160 x 220 cm, 2231 kr., Missoni Home/1000 Chairs. **Pude med pixels**, 40 x 40, Larkhal, 799 kr., Missoni Home/1000 Chairs. **Tofarvede velourpuder**, runde eller firkantede, 900 kr. pr. stk., Christina Lundsteen. **Grøn gulvlampe**, Costanza, D13T, h 160 cm, 3700 kr., Luceplan. **Sofa bord og safaristole** stod i stuen i forvejen.



FREMHÆV OG FORNY

En ny sofa skulle der til, det var læserparret slet ikke i tvivl om! Valget faldt på en stor, blød model, der kan rumme hele familien, i en flot mørkeblå nuance. Den er tilpas tidløs og neutral til at holde i mange år og kan nemt kombineres med farverige og grafiske puder efter stil og humør. Det grønne glas omkring fløjddøren har været med til at bestemme farvetemaet for rummet, og det er ét af murermestervillaens fine særpræg, som bliver fremhævet yderligere af det stribede tapet med samme grønne strege. Gulvtæpper er gode til at ramme ind og samle indretningen i zoner - især i større rum med flere funktioner. Her er der valgt tre forskellige tæpper, der klæder hinanden, og som er lagt, så de lapper over hinanden. Det giver et spændende udtryk og skaber flere linjer i rummet.

VIL DU VÆRE MED? Har du et sted i din bolig, der er kedeligt, upraktisk eller dårligt udnyttet, kan du skrive til BO BEDREs Mit nye rum. Hver måned vælger vi en læser, der får hjælp til at ændre sit problemrum. Udfyld kuponen ved adressenøglen bagest i bladet, eller send en mail til mitnyerum@bobedre.dk.